



AMPA

Actividades

CURSO 2024-2025

AMPA

ASAMBLEA 2025

Disolución curso anterior

Funciones del AMPA

Colectivo abierto: Ampa Jacarandá es un colectivo de padres y madres de alumnos de la escuela abierto a la comunidad educativa

Junta del AMPA: es el órgano gestor del Ampa, que se reúne para tomar decisiones relativas a su funcionamiento y actividades

Objetivo principal: planificación y preparación de actividades culturales , así como apoyo al centro

Ser del AMPA : Para ser parte del Ampa hay que inscribirse y abonar la cuota por familia

AMPA

COLABORACIONES

La Junta trabaja organizada por comisiones, con el fin de llevar a cabo sus distintas actividades.

- ✓ Talleres
- ✓ Conciertos
- ✓ Exposiciones
- ✓ Extraescolares.....

En el último ejercicio, el AMPA realizó los actos que se indican a continuación:





**TALLERES Y
EXPOSICIONES**

AMPA

TALLERES Y EXPOSICIONES



Taller de Prevención del Acoso Escolar: “La convivencia entre iguales, una cuestión que nos afecta a todos»
Impartido por Elvira Peris, directora de Nou per Tres para familias de 1º, 2º y 3º de Secundaria.

AMPA

TALLERES Y EXPOSICIONES



Talleres de Prevención de Consumo:

A cargo de Nou Per Tres. Tuvieron lugar en el mes de enero de 2025, para alumnos de todos los cursos de la ESO.

AMPA

TALLERES Y EXPOSICIONES



Taller de Técnica Vocal:
Impartido por Resu Belmonte, actriz y profesora de voz, para madres y padres del Colegio, el sábado 11 de enero y sábado 18 de enero de 2025

AMPA

TALLERES Y EXPOSICIONES



Charla a cargo de Isabel Hartgling sobre salud y nutrición, hábitos saludables relacionados con la alimentación. Para alumnos de 3º y 4º ESO , como complemento a su estudio de la nutrición y del sistema digestivo; para alumnos de 1º y 2º, tratando los temas de salud y enfermedad.

AMPA

TALLERES Y EXPOSICIONES



Día de la Danza:

Alumnos de 4º Educación Primaria junto a la bailarina y coreógrafa Irene de la Rosa. Interpretación de la Danza del Fuego.

AMPA

TALLERES Y EXPOSICIONES

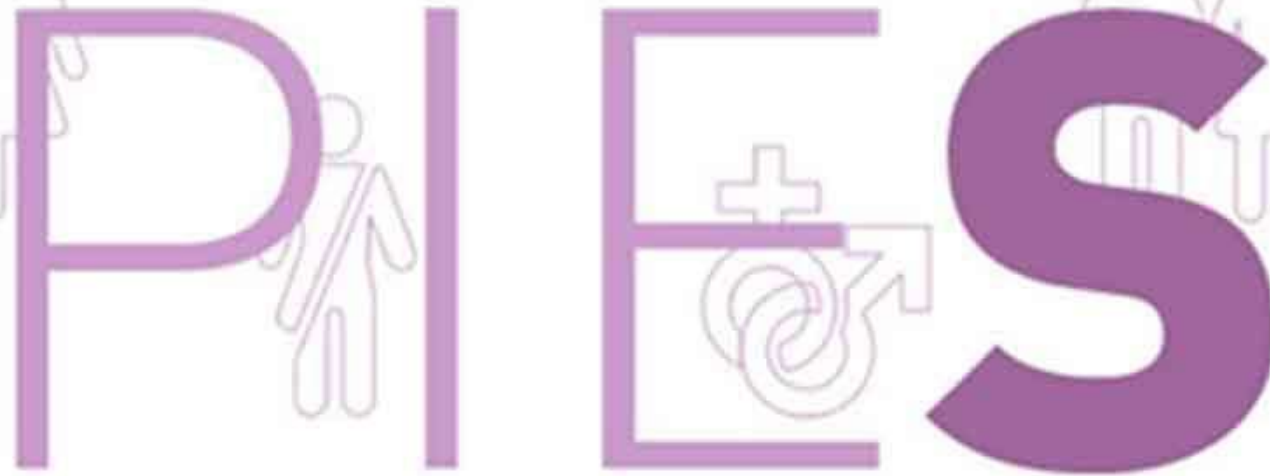

PIES

PROGRAMA DE INTERVENCIÓN DE EDUCACIÓN SEXUAL
VIVE TU SEXUALIDAD DE FORMA
POSITIVA Y SALUDABLE

Programa de Intervención en Educación Sexual (PIES):

Educación en valores que promocionen una vivencia positiva de la propia sexualidad . Para estudiantes de 1º a 4º de la ESO.

AMPA TALLERES Y EXPOSICIONES

Danza en familia:

Ana Ramírez, titulada en Danza Clásica y Danza Contemporánea

Para alumnos y familias de 3, 4 y 5 años.



AMPA

TALLERES Y EXPOSICIONES

Día del Juego:
Guitxot de Huit



AMPA

TALLERES Y EXPOSICIONES

Ampa Jacarandá

informa



Viernes 25 Octubre

17:15 H

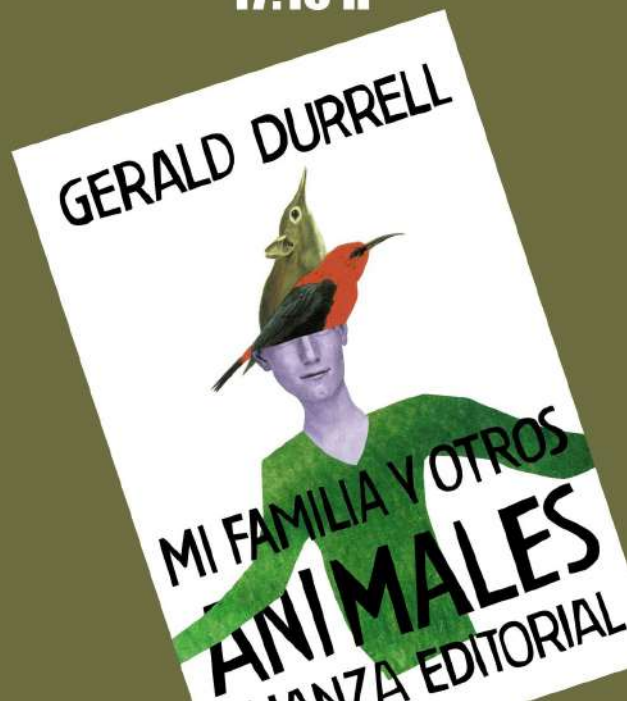

Club de Lectura

Comenzó sus reuniones en noviembre de 2023. Hasta ahora hemos leído y comentado:

- LUNA DE LOBOS de Julio Llamazares.
- ANTES DE ATARDECER de Gustavo Martín Garzo, con visita del autor.
- CRÓNICA DE UNA MUERTE ANUNCIADA de Gabriel García Márquez.
- EL CORAZÓN HELADO de Almudena Grandes MI FAMILIA Y OTROS ANIMALES de Gerald Durrell.
- LA SOCIEDAD LITERARIA Y DEL PASTEL DE PIEL DE PATATA DE GUERNSEY (Annie Barrows y Mary Ann Shaffer)
- LOS RENGLONES TORCIDOS DE DIOS de Torcuato Luca de Tena.
- LA CABEZA DEL DRAGÓN de Valle-Inclán.

El libro propuesto para este trimestre es **UN MUNDO FELIZ** de Aldous Huxley. El día de reunión del Club de Lectura para comentar este libro será el **12 DE DICIEMBRE DE 2025 A LAS 16:00 HORAS.**

A large, stylized, light green letter 'C' is positioned on the left side of the page, partially overlapping the dark green background. The 'C' is composed of two concentric, slightly irregular shapes, creating a thick, modern font style.

COMISIÓN DE CIENCIAS

AMPA COMISIÓN DE CIENCIAS

Explorando el Fondo Marino de la Antártida:

Conferencia de Roberto García-Roa, Doctor en Biología e investigador científico. Dirigida a alumnos de 1º, 3º y 4º Educación Secundaria.



AMPA COMISIÓN DE CIENCIAS



Física Cuántica, una nueva manera de mirar el mundo: Conferencia impartida por Olga Mena, investigadora del IFIC para alumnos de 2º de Bachillerato.

AMPA COMISIÓN DE CIENCIAS

El AMPA está organizando también intervenciones de científicos para este año: Javier Cacho vendrá con su charla sobre expediciones. Intentaremos que venga Carlos Briones (ciencia ilustrada con obras de arte).



The background is a solid teal color. On the left side, there are two large, dark teal, rounded rectangular shapes that appear to be overlapping or stacked. The text is centered on the right side of the image.

COMISIÓN DE
TEATRO

AMPA COMISIÓN DE TEATRO



Madres y padres de la Escuela.

Se abre cada curso a todos los que
quieran probar su talento como
actores o simplemente pasarlo
bien

AMPA

COMISIÓN DE TEATRO



En el curso 2024-2025, el Grupo de Teatro de Padres representó:

La Cabeza del Dragon de Valle-Inclán, obra que será representada de nuevo al finalizar esta Asamblea

También pudimos disfrutar de la participación de las madres y padres del colegio en el desfile de Carnaval con una breve introducción a la misma obra.

AMPA COMISIÓN DE TEATRO



Este año montaremos la obra Tres Sombreros de
Copa de Miguel Mihura

El Grupo de Teatro Quiquirimoque, nacido en el AMPA
JACARANDÁ, se ha federado para poder participar en
certámenes de teatro fuera de nuestra escuela.

AMPA COMISIÓN DE TEATRO



El AMPA también colabora en la preparación de coreografías para los diferentes grupos en el desfile de Carnaval Literario.

A large, stylized letter 'C' graphic is the central focus. The 'C' is composed of two concentric shapes: an outer light pink ring and an inner dark maroon ring. The text is positioned to the right of the 'C'.

**COMISIÓN DE
CONCIERTOS**

AMPA COMISIÓN DE CONCIERTOS

ROCK road — trio —

**Viernes 04 Octubre
20:30 H**



Eva Dinora
(voz)

Gloria Aleza
(cello)

Toni Cotoli
(guitarra)

**Concierto de Tardor
Bienvenida al curso
2024-2025**

Rock Road Trio.
Voz de Eva Dinora. Gloria
Aleza al Cello, Toni Cotolí
a la guitarra.

AMPA
COMISIÓ DE CONCIERTOS



Viernes 07 Febrero
20:00 H

Jonás Estefen Pérez Rodríguez
(piano i veu)

Katherine Herrero de Armas
(veu i flauta)

Thierry Du Sablon
(baix elèctric)

Sergio Martínez
(percussió)

Concert d'Hivern:

Modo Libre (Grupo Cubano)

AMPA

COMISIÓN DE CONCIERTOS



Viernes 11 Abril
20:00 H
Entrada libre

Perico Sambeat
(Saxo)

Miguel Álvarez
(Contrabajo)

Tico Porcar
(Batería)

Albert Sanz
(Piano)

Concierto de Primavera

Tico Porcar (batería)
Sergio Martínez (percusión)
Albert Sanz (piano)
Miguel Álvarez
(contrabajo).

AMPA

COMISIÓN DE CONCIERTOS

Ampa Jacarandá
organiza

COVER AND SASS

CONCIERTO
27 de junio
22:00 horas

Alex Finardi
voz / guitarra

Javi Escamilla
bajo

Edu Olmedo
batería

Diego Gutiérrez
trompeta / teclado

Roberto Benítez
saxo alto

Alicia Cano
flauta / voz

Carlos Máñez
Saxo tenor

Mario Boticario
Voz

Concierto de fin de curso:

Cover and Sass.

Alex Finardia (voz y guitarra)

Javi Escamilla (bajo)

Edu Olmedo (batería)

Diego Gutiérrez (trompeta/teclado)

Roberto Benítez (saxo alto)

Alicia Cano (flauta/voz)

Carlos Máñez (saxo tenor)

Mario Boticario (voz).

AMPA COMISIÓN DE CONCIERTOS



El 28 de noviembre de 2025 tendremos un nuevo concierto, como parte de las actividades de este nuevo ejercicio del AMPA.

AMPA

COMISIÓN DE CONCIERTOS



Sorpresa de Año Nuevo:

Recibimos los regalos de los Reyes Magos con la música del trío musical de cuerda «Valley's Folk».

AMPA COMISIÓN DE CONCIERTOS

Big Band de la Escuela
Gençana.

Proyecto del AMPA
JACARANDÁ destinado a
introducir el Jazz en las aulas,
habiendo realizado la Banda
conciertos tanto dentro como
fuera de la Escuela.



OTRAS COLABORACIONES

AMPA

OTRAS COLABORACIONES

LOS 12 TRABAJOS DE **HÉRCULES**

PASACALLES CIRCENSE - ALUMNOS 1º ESO

28 Febrero 17:00 h. – JARDÍN PRINCIPAL

XXXVI Carnaval Literario - Centro educativo Gencana

Pasacalle circense:
Colaboración en la
grabación del
pasacalle: “LOS DOCE
TRABAJOS DE
HÉRCULES” de los
alumnos de 1º ESO.

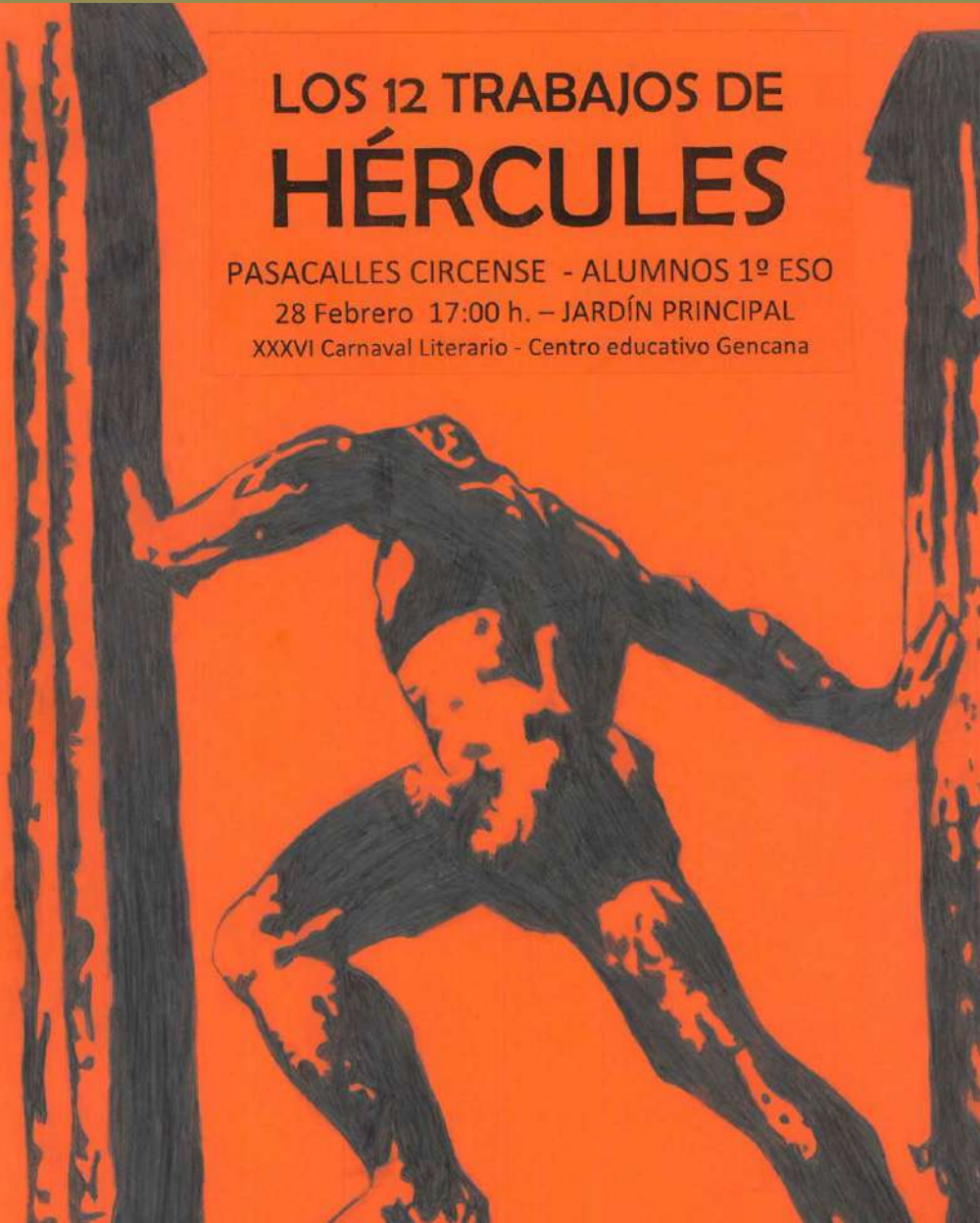

AMPA

OTRAS COLABORACIONES

Prémios fotográficos ULISES:

Para padres y alumnos:

1º, 2º y 3º premios en material.



AMPA

OTRAS COLABORACIONES

Premios Marco Polo:

Premio para el mejor "*Cuaderno de bitácora*" de cada aula.



PREMIO
MARCO
POLO

AMPA

OTRAS COLABORACIONES



Vídeo de despedida de los
alumnos de Segundo de
Bachillerato

AMPA

OTRAS COLABORACIONES



Este año, el AMPA tiene como objetivos colaborar con el colegio en la adquisición de nuevos instrumentos para el aula de música y en la iluminación del Aula de Expresión, proyectos abordados por la Escuela para mejorar las intervenciones y actuaciones de alumnos, padres e invitados.

A large, stylized letter 'C' graphic is the central focus. The 'C' is composed of two concentric shapes: an outer light orange ring and an inner solid orange shape. The text is centered within the inner orange shape.

**COMISIÓN DE
COMUNICACIÓN**

AMPA

COMISIÓN DE COMUNICACIÓN

Ampa Jacarandá
colabora en
Taller gratuito

11 Enero, a las 17:00 horas
Efectos de las pantallas
en el desarrollo de niños
y niñas de Infantil por

Alberto Soler
(psicólogo clínico)



Familias de Infantil con inscripción previa
<https://forms.gle/PD5LUaaq5oNau92c8>
si se completa el aforo podréis
seguirla por streaming

AMPA

Ampa Jacarandá
Informa

Conferencia de Federico Martín Nebras

**El Galapito que va por
el agua / mira cómo
bulle, mira cómo anda.**

A leer se empieza y
se acaba en casa

23 Febrero
de 15:30 a 17:00 h

Familias de Infantil con inscripción
previa mediante enlace
<https://bit.ly/conferenciafederico>

AMPA

Ampa Jacarandá

Gracias a vuestra aportación
hemos colaborado en

*Aportación para la compra de micrófonos, petacas y diademas para teatro en exterior

* 3 sesiones presenciales de conferencia "Sexología del instituto ESPILL", para padres, 1º bachillerato y 4ºESO.

* Conferencia de Federico Martín Nebras "A leer se empieza en casa" para familias de infantil

*Aportación a la grabación del video del pasacalles circense 1ºESO

* Taller a cargo de Roberto García-Roa "Ecografía en la naturaleza"

Desde Ampa
Jacarandá
os deseamos
felices fiestas



En 2022 trabajaremos con ilusión
en talleres, conferencias y actividades
gracias a tu colaboración....

AMPA

PÍLDORAS INFORMATIVAS

Informar a las madres y padres de alumnos de la Escuela sobre los actos del AMPA. Recientemente han desarrollado las "Píldoras Informativas", que se distribuyen a través de los grupos de whatsapp .

TESORERÍA

AMPA
Tesorería

BALANCE DE CUENTAS ANUAL - CONSOLIDADO

CURSO

2024 - 2025

AMPA

Tesorería

BALANCE DE CUENTAS ANUAL 24-25

2024				2025							
SEPTIEMBRE	OCTUBRE	NOVIEMBRE	DICIEMBRE	ENERO	FEBRERO	MARZO	ABRIL	MAYO	JUNIO	JULIO	AGOSTO

												TOTALES	
INGRESOS				8.400,00 €	-40,00 €				120,00 €				8.480,00 €
Cuotas socios (1)	0,00 €	0,00 €	0,00 €	8.400,00 €	-40,00 €	0,00 €	0,00 €	0,00 €	120,00 €	0,00 €			8.480,00 €
													0,00 €

												TOTALES	
GASTOS		833,95 €	50,00 €	188,15 €	1.041,53 €	600,00 €	360,00 €	30,00 €	1.780,47 €	2.145,90 €	816,75 €		7.846,75 €
Comisiones Banco (2)	0,00 €	33,95 €	0,00 €	188,15 €	41,53 €	0,00 €	0,00 €	30,00 €	0,00 €	6,00 €			299,63 €
Comisión Música (3)	0,00 €	800,00 €	0,00 €	0,00 €	0,00 €	600,00 €	0,00 €	0,00 €	650,00 €	0,00 €	816,75 €		2.866,75 €
Comisión Teatro (4)	0,00 €	0,00 €	0,00 €	0,00 €	0,00 €	0,00 €	0,00 €	0,00 €	200,47 €	557,90 €			758,37 €
Comisión Comunicación (5)	0,00 €	0,00 €	0,00 €	0,00 €	0,00 €	0,00 €	0,00 €	0,00 €	0,00 €	0,00 €			0,00 €
Comisión Talleres (6)	0,00 €	0,00 €	50,00 €	0,00 €	250,00 €	0,00 €	360,00 €	0,00 €	930,00 €	1.582,00 €			3.172,00 €
Comisión Ciencias (7)	0,00 €	0,00 €	0,00 €	0,00 €	550,00 €	0,00 €	0,00 €	0,00 €	0,00 €	0,00 €			550,00 €
Varios (8)	0,00 €	0,00 €	0,00 €	0,00 €	200,00 €	0,00 €	0,00 €	0,00 €	0,00 €	0,00 €			200,00 €

INGRESOS - GASTOS EJERCICIO 23-24 **633,25 €**

RESULTADO MES		-833,95 €	-50,00 €	8.211,85 €	-1.081,53 €	-600,00 €	-360,00 €	-30,00 €	-1.660,47 €	-2.145,90 €	-816,75 €	
ACUMULADO	6.659,59 €	5.825,64 €	5.775,64 €	13.987,49 €	12.905,96 €	12.305,96 €	11.945,96 €	11.915,96 €	10.255,49 €	8.109,59 €	7.292,84 €	7.292,84 €

SALDO FIN 2023-24												SALDO BANCO ACTUAL 24-25	
6.659,59 €	6.659,59 €	5.825,64 €	5.775,64 €	13.987,49 €	12.905,96 €	12.305,96 €	11.945,96 €	11.915,96 €	10.255,49 €	8.109,59 €	7.292,84 €	7.292,84 €	7.292,84 €

AMPA

Tesorería

BALANCE DE CUENTAS ANUAL 24-25

CAIXABANK

CURSO : 2024 - 2025

FECHA		DEBE	HABER	SALDO
01-10-24	Mantenimiento Cuenta - 3er trim.23 (01/07 a 30/09)	30,00 €		6.659,59 €
08-10-24	Concierto de bienvenida - Rock Road trio	800,00 €		5.829,59 €
08-10-24	Comisión transferencia	3,95 €		5.825,64 €
12-11-24	Premios Ulises 4 - 2023-24 - 2º premio (alumnos)	50,00 €		5.775,64 €
09-12-24	1 Giros - Propia Entidad - Mandato 375		40,00 €	5.815,64 €
13-12-24	66 Giros - Propia Entidad		2.640,00 €	8.455,64 €
13-12-24	151 Giros - Otras Entidades		6.040,00 €	14.495,64 €
13-12-24	Comisiones por giros (60 a 1,4 + 138 a 0,15 = 104,7€) + 21,99€ IVA - P	139,21 €		14.356,43 €
13-12-24	Devolución 1 domiciliación (1 Otras entidades) - Mandato 431	40,00 €		14.316,43 €
13-12-24	Comisión Devolución 1 domiciliación Otra Entidad - (1*3)*1,21 - Ok	8,47 €		14.307,96 €
20-12-24	Devolución 7 domiciliaciones (2 Ppia entidad + 6 Otras) - Mandatos	280,00 €		14.027,96 €
20-12-24	Comisión Devolución 7 domiciliaciones (2*7 (propia) + 6*3 (otras))*	39,93 €		13.988,03 €
01-01-25	Mantenimiento Cuenta - 4o trim.24 (01/10 a 31/12)	30,00 €		13.958,03 €
06-01-25	Devolución 1 domiciliación (1 Otras entidades) - Mandato ...	40,00 €		13.918,03 €
06-01-25	Comisión Devolución 1 domiciliación Otra Entidad - (1*3)*1,21 - Ok	3,63 €		13.914,40 €
13-01-25	Transferencia a Raquel de los árboles de madera para los Reyes Mag	200,00 €		13.714,40 €
13-01-25	Comisión Transferencia Bancaria ajena	3,95 €		13.710,45 €
13-01-25	Roberto García Roa - Finalmente vendrá a los Curso 24-25 - Una Expe	250,00 €		13.460,45 €
13-01-25	Comisión Transferencia Bancaria ajena	3,95 €		13.456,50 €
13-01-25	Taller de Voz	300,00 €		13.156,50 €
17-01-25	Colab. concierto para la recogida de libros de Reyes Magos.	250,00 €		12.906,50 €
07-02-25	Concierto 07/02/2025 - Música cubana	600,00 €		12.306,50 €
01-04-25	Mantenimiento Cuenta - 1er trim.25 (01/01 a 31/03)	30,00 €		12.276,50 €
15-05-25	Talleres 9 per 3 - Prevención de adicciones / Proteger a nuestro hijos	780,00 €		11.496,50 €
24-03-25	Premios Ulises 24-25. 100 € por cada primer premio (adulto e infanti	360,00 €		11.136,50 €
15-05-25	Concierto de Jazz 11/04/2025. Jazz. Perico Santebeat	650,00 €		10.486,50 €
15-05-25	Colaboración Pasacalles Circense 1º ESO. Años anteriores 150 €	150,00 €		10.336,50 €
26-05-25	Vestuario de Comisión de Teattro _ Raquel Esteve	194,47 €		10.142,03 €
26-05-25	Vestuario de Comisión de Teattro _ Raquel Esteve	6,00 €		10.136,03 €
28-05-25	3 Giros - Propia Entidad - Mandato		120,00 €	10.256,03 €
13-12-24	Comisiones por giros (60 a 1,4 + 138 a 0,15 = 104,7€) + 21,99€ IVA - P	0,54 €		10.255,49 €
17-06-25	Vestuario de Comisión de Teattro _ Raquel Esteve	106,90 €		10.148,59 €
17-06-25	Comisión transferencia	6,00 €		10.142,59 €
17-06-25	Vestuario de Comisión de Teattro _ Casa Rosita	33,00 €		10.109,59 €

AMPA

Tesorería

BALANCE DE CUENTAS ANUAL 24-25

2024				2025							
SEPTIEMBRE	OCTUBRE	NOVIEMBRE	DICIEMBRE	ENERO	FEBRERO	MARZO	ABRIL	MAYO	JUNIO	JULIO	AGOSTO

TOTALES

INGRESOS		
Cuotas socios (1)	0,00 €	0,00 €

GASTOS		833,95 €
Comisiones Banco (2)	0,00 €	33,95 €
Comisión Música (3)	0,00 €	800,00 €
Comisión Teatro (4)		0,00 €
Comisión Comunica		0,00 €
Comisión Taller		0,00 €
Comisión Cie	0,00 €	0,00 €
Varios (8)	0,00 €	0,00 €

SALDO AÑO PRECEDENTE 23-24

+ 6.659,59 €

RESULTADO		-833,95 €	-50,00 €	8.211,85 €	-1.081,53 €	-600,00 €	-360,00 €	-30,00 €	-1.660,47 €	-2.145,90 €	-816,75 €	
ACUMULAD	6.659,59 €	5.825,64 €	5.775,64 €	13.987,49 €	12.905,96 €	12.305,96 €	11.945,96 €	11.915,96 €	10.255,49 €	8.109,59 €	7.292,84 €	7.292,84 €

SALDO FIN 2023-24													SALDO BANCO ACTUAL 24-25
6.659,59 €	6.659,59 €	5.825,64 €	5.775,64 €	13.987,49 €	12.905,96 €	12.305,96 €	11.945,96 €	11.915,96 €	10.255,49 €	8.109,59 €	7.292,84 €	7.292,84 €	7.292,84 €

AMPA

Tesorería

BALANCE DE CUENTAS ANUAL 24-25

2024				2025							
SEPTIEMBRE	OCTUBRE	NOVIEMBRE	DICIEMBRE	ENERO	FEBRERO	MARZO	ABRIL	MAYO	JUNIO	JULIO	AGOSTO

	SEPTIEMBRE	OCTUBRE	NOVIEMBRE	DICIEMBRE	ENERO	FEBRERO	MARZO	ABRIL	MAYO	JUNIO	JULIO	AGOSTO	TOTALES
INGRESOS				8.400,00 €	-40,00 €				120,00 €				8.480,00 €
Cuotas socios (1)	0,00 €	0,00 €	0,00 €	8.400,00 €	-40,00 €	0,00 €	0,00 €	0,00 €	120,00 €	0,00 €			8.480,00 €
													0,00 €

	SEPTIEMBRE	OCTUBRE	NOVIEMBRE	DICIEMBRE	ENERO	FEBRERO	MARZO	ABRIL	MAYO	JUNIO	JULIO	AGOSTO	TOTALES
GASTOS		833,95 €	50,00 €	1.041,53 €	1.041,53 €	600,00 €	360,00 €	30,00 €	1.780,47 €	2.145,90 €	816,75 €		7.846,75 €
Comisiones Banco (2)	0,00 €	33,95 €	0,00 €	18,00 €	41,53 €								
Comisión Música (3)	0,00 €	800,00 €	0,00 €		0,00 €								
Comisión Teatro (4)	0,00 €	0,00 €	0,00 €		0,00 €								
Comisión Comunicación (5)	0,00 €	0,00 €	0,00 €		0,00 €								
Comisión Talleres (6)	0,00 €	0,00 €	50,00 €		250,00 €								
Comisión Ciencias (7)	0,00 €	0,00 €	0,00 €		550,00 €								
Varios (8)	0,00 €	0,00 €	0,00 €		200,00 €								

RESULTADO MES		-833,95 €	-50,00 €	8.211,85 €	-1.081,53 €								
ACUMULADO	6.659,59 €	5.825,64 €	5.775,64 €	13.987,49 €	12.905,96 €								

SALDO FIN 2023-24													
6.659,59 €	6.659,59 €	5.825,64 €	5.775,64 €	13.987,49 €	12.905,96 €								

INGRESOS 24-25

- Diciembre - 218 Giros (9 devoluciones)
- Mayo - 3 Giros (0 devoluciones)
- TOTAL = **212 Giros**

+ 8.480,00€ ( **3%/23-24**)

GASTOS 24-25

- COMISIONES CON PRESUPUESTOS ASIGNADOS = 7.347,12€
- COMISIONES BANCARIAS = 299,63€ (3,8%)
- OTROS GASTOS (Video graduación BTX, etc.) = 200,00€

4-25

- 7.846,75€

INGRESOS				8.400,00 €	-40,00 €				120,00 €				
Cuotas socios (1)	0,00 €	0,00 €	0,00 €	8.400,00 €	-40,00 €				0,00 €	120,00 €	0,00 €		8.480,00 €
													0,00 €

GASTOS		833,95 €	50,00 €	188,15 €	1.041,53 €	600,00 €	360,00 €	30,00 €	1.780,47 €	2.145,90 €	816,75 €		7.846,75 €
Comisiones Banco (2)	0,00 €	33,95 €	0,00 €	188,15 €	41,53 €	0,00 €	0,00 €	30,00 €	0,00 €	6,00 €			299,63 €
Comisión Música (3)	0,00 €	800,00 €	0,00 €	0,00 €	0,00 €	600,00 €	0,00 €	0,00 €	650,00 €	0,00 €	816,75 €		2.866,75 €
Comisión Teatro (4)	0,00 €	0,00 €	0,00 €	0,00 €	0,00 €	0,00 €	0,00 €	0,00 €	200,47 €	557,90 €			758,37 €
Comisión Comunicación (5)	0,00 €	0,00 €	0,00 €	0,00 €	0,00 €	0,00 €	0,00 €	0,00 €	0,00 €	0,00 €			0,00 €
Comisión Talleres (6)	0,00 €	0,00 €	50,00 €	0,00 €	250,00 €	0,00 €	360,00 €	0,00 €	930,00 €	1.582,00 €			3.172,00 €
Comisión Ciencias (7)	0,00 €	0,00 €	0,00 €	0,00 €	550,00 €	0,00 €	0,00 €	0,00 €	0,00 €	0,00 €			550,00 €
Varios (8)	0,00 €	0,00 €	0,00 €	0,00 €	200,00 €	0,00 €	0,00 €	0,00 €	0,00 €	0,00 €			200,00 €

INGRESOS GASTOS EJERCICIO 23-24 **633,25 €**

RESULTADO MES		-833,95 €	-50,00 €	8.211,85 €	-1.081,53 €	-600,00 €	-360,00 €	-30,00 €	-1.660,47 €	-2.145,90 €	-816,75 €		
ACUMULADO	6.659,59 €	5.825,64 €	5.775,64 €	13.987,49 €	12.905,96 €	12.305,96 €	11.945,96 €	11.915,96 €	10.255,49 €	8.109,59 €	7.292,84 €	7.292,84 €	

SALDO FIN 2023-24														SALDO BANCO ACTUAL 24-25
6.659,59 €	6.659,59 €	5.825,64 €	5.775,64 €	13.987,49 €	12.905,96 €	12.305,96 €	11.945,96 €	11.915,96 €	10.255,49 €	8.109,59 €	7.292,84 €	7.292,84 €	7.292,84 €	

AMPA

Tesorería

BALANCE DE CUENTAS ANUAL 24-25

2024				2025							
SEPTIEMBRE	OCTUBRE	NOVIEMBRE	DICIEMBRE	ENERO	FEBRERO	MARZO	ABRIL	MAYO	JUNIO	JULIO	AGOSTO

BALANCE 24-25

BALANCE = SALDO AÑO PRECEDENTE + INGRESOS – GASTOS

6.659,59 € + 8.480,00 € – 7.846,75 €

+ 7.292,84€

TOTALES	
8.480,00 €	
8.480,00 €	
0,00 €	
TOTALES	
7.846,75 €	
299,63 €	
2.866,75 €	
758,37 €	
0,00 €	
3.172,00 €	
550,00 €	
200,00 €	

INGRESOS	
Cuotas socios (1)	0,00 €
GASTOS	
Comisiones Banco (2)	0,00 €
Comisión Música (3)	0,00 €
Comisión Teatro (4)	0,00 €
Comisión Comunicación (5)	0,00 €
Comisión Talleres (6)	0,00 €
Comisión Ciencias (7)	0,00 €
Varios (8)	0,00 €

	0,00 €	0,00 €	0,00 €	0,00 €	550,00 €	0,00 €	0,00 €	0,00 €	0,00 €	0,00 €	0,00 €	0,00 €
	0,00 €	0,00 €	0,00 €	0,00 €	200,00 €	0,00 €	0,00 €	0,00 €	0,00 €	0,00 €	0,00 €	0,00 €

INGRESOS - GASTOS EJERCICIO 23-24 **633,25 €**

RESULTADO MES		-833,95 €	-50,00 €	8.211,85 €	-1.081,53 €	-600,00 €	0,00 €	-30,00 €	-1.660,47 €	-2.145,90 €	-816,75 €	
ACUMULADO	6.659,59 €	5.825,64 €	5.775,64 €	13.987,49 €	12.905,96 €	12.305,96 €	11.915,96 €	11.915,96 €	10.255,49 €	8.109,59 €	7.292,84 €	7.292,84 €

SALDO FIN 2023-24												
6.659,59 €	6.659,59 €	5.825,64 €	5.775,64 €	13.987,49 €	12.905,96 €	12.305,96 €	11.915,96 €	11.915,96 €	10.255,49 €	8.109,59 €	7.292,84 €	7.292,84 €

SALDO BANCO ACTUAL 24-25
7.292,84 €

AMPA

Tesorería

REPARTO DE GASTOS POR COMISIONES 24-25

1ª JUNTA 18 Oct 2024:
GASTO APROBADO - 12.000€



	PREVISIÓN FONDOS			PTE.GASTO
	APROBADO	CONSUMIDO		
Comisión Música (3)	4.000,00 €	2.866,75 €	72%	1.133,25 €
Comisión Teatro (4)	1.000,00 €	758,37 €	76%	241,63 €
Comisión Comunicación (5)	500,00 €			500,00 €
Comisión Talleres (6)	5.000,00 €	3.172,00 €	63%	1.828,00 €
Comisión Ciencias (7)	1.000,00 €	550,00 €	55%	450,00 €
Comisión Club Lectura	500,00 €	200,00 €	40%	300,00 €
Varios (8)		200,00 €	#¡DIV/0!	-200,00 €
	12.000,00 €	7.747,12 €		4.252,88 €

Previsión de Fondos por Comisiones

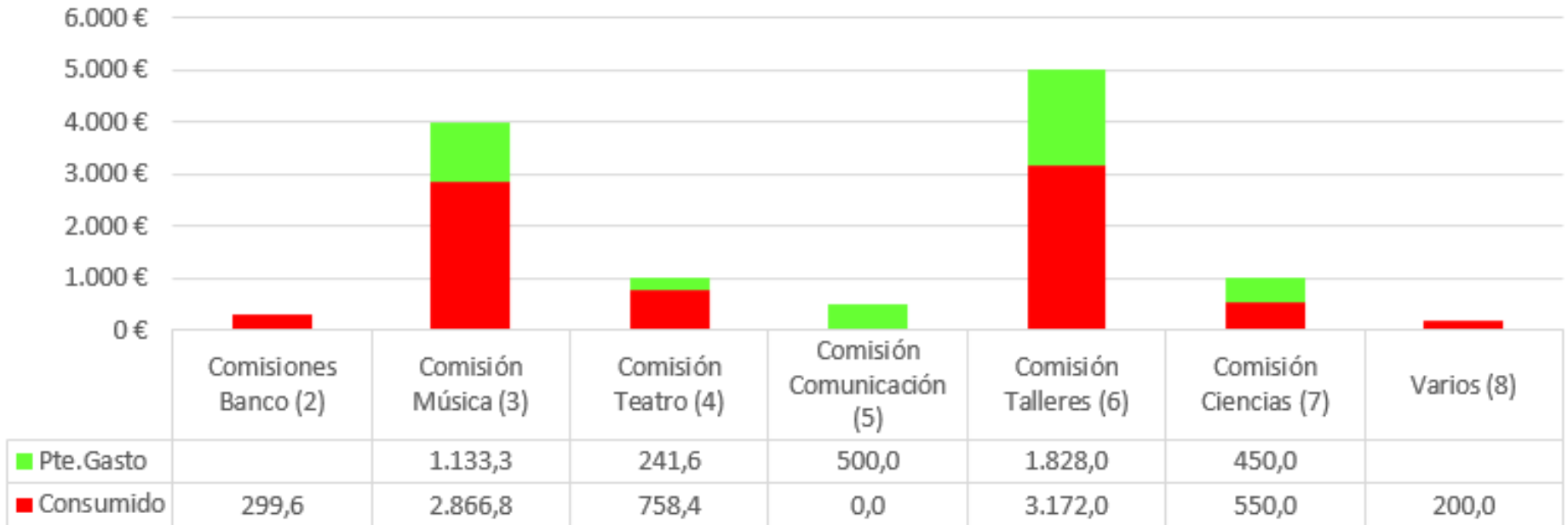

BALANCE DE CUENTAS ANUAL - PREVISIÓN

CURSO

2025 - 2026

AMPA

Tesorería

PREVISIÓN INGRESOS 25-26

2025				2026							
SEPTIEMBRE	OCTUBRE	NOVIEMBRE	DICIEMBRE	ENERO	FEBRERO	MARZO	ABRIL	MAYO	JUNIO	JULIO	AGOSTO

												TOTALES
INGRESOS				9.000,00 €				400,00 €				9.400,00 €
Cuotas socios (1)	0,00 €	0,00 €	0,00 €	9.000,00 €	0,00 €	0,00 €	0,00 €	400,00 €	0,00 €			9.400,00 €
												0,00 €

												TOTALES
GASTOS		30,00 €										30,00 €
Comisiones Banco (2)	0,00 €	30,00 €	0,00 €	0,00 €	0,00 €	0,00 €	0,00 €	0,00 €	0,00 €	0,00 €		30,00 €
Comisión Música (3)	0,00 €	0,00 €	0,00 €	0,00 €	0,00 €	0,00 €	0,00 €	0,00 €	0,00 €	0,00 €		0,00 €
Comisión Teatro (4)	0,00 €	0,00 €	0,00 €	0,00 €	0,00 €	0,00 €	0,00 €	0,00 €	0,00 €	0,00 €		0,00 €
Comisión Comunicación (5)	0,00 €	0,00 €	0,00 €	0,00 €	0,00 €	0,00 €	0,00 €	0,00 €	0,00 €	0,00 €		0,00 €
Comisión Talleres (6)	0,00 €	0,00 €	0,00 €	0,00 €	0,00 €	0,00 €	0,00 €	0,00 €	0,00 €	0,00 €		0,00 €
Comisión Ciencias (7)	0,00 €	0,00 €	0,00 €	0,00 €	0,00 €	0,00 €	0,00 €	0,00 €	0,00 €	0,00 €		0,00 €
Varios (8)	0,00 €	0,00 €	0,00 €	0,00 €	0,00 €	0,00 €	0,00 €	0,00 €	0,00 €	0,00 €		0,00 €

PREVISIÓN INGRESOS 25-26

225 Giros (215+10) !!!!!

+ 9.200,00€ - gastos comisiones

RESULTADO MES		-30,00 €		9.000,00 €	
ACUMULADO	6.780,23 €	6.750,23 €	6.750,23 €	15.750,23 €	15.750,23 €

SALDO FIN 2024-25					
	6.780,23 €	6.780,23 €	6.750,23 €	6.750,23 €	15.750,23 €

ANÁLISIS ESTADÍSTICO

CURSO

2025 - 2026

AMPA

Tesorería

EVOLUCIÓN DEL AMPA

ALUMNOS AMPA VS. TOTAL

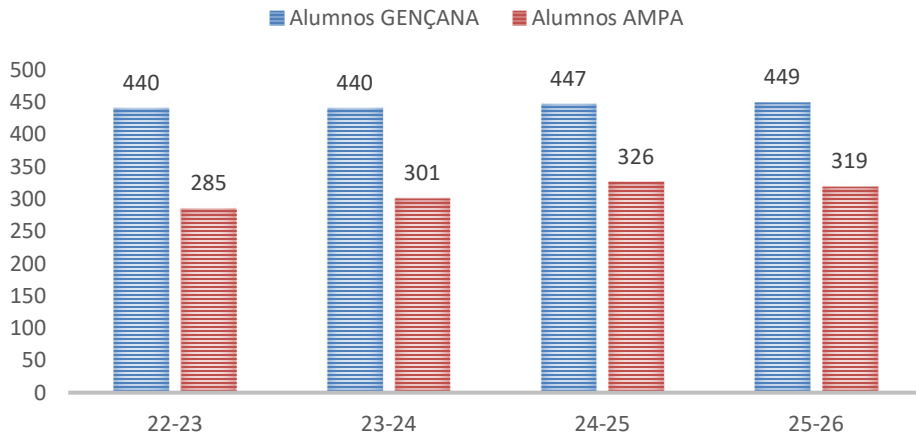

FAMILIAS AMPA VS. TOTAL

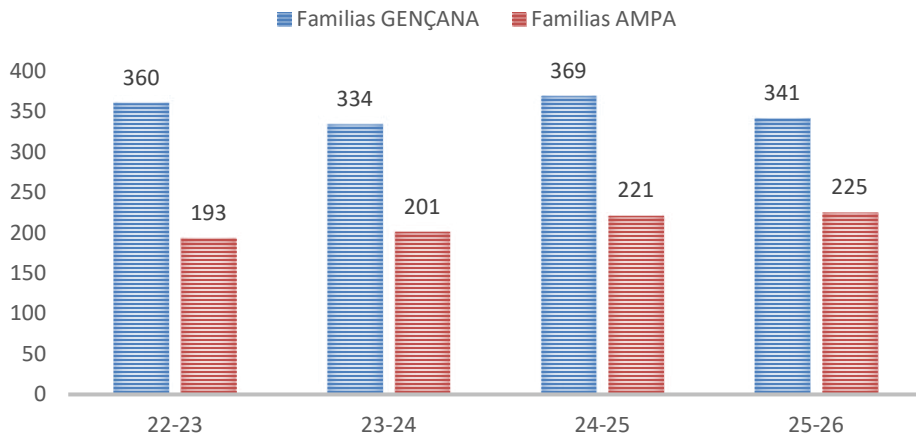

Alumnos x Curso	Alumnos AMPA	
13	4	31%
20	5	25%
25	19	76%
26	22	85%
25	17	68%
25	19	76%
27	20	74%
27	14	52%
27	22	81%
27	23	85%
29	20	69%
31	25	81%
31	25	81%
31	19	61%
29	24	83%
30	19	63%
26	22	85%

AMPA

Tesorería

EVOLUCIÓN DEL AMPA

Ingresos Socios AMPA

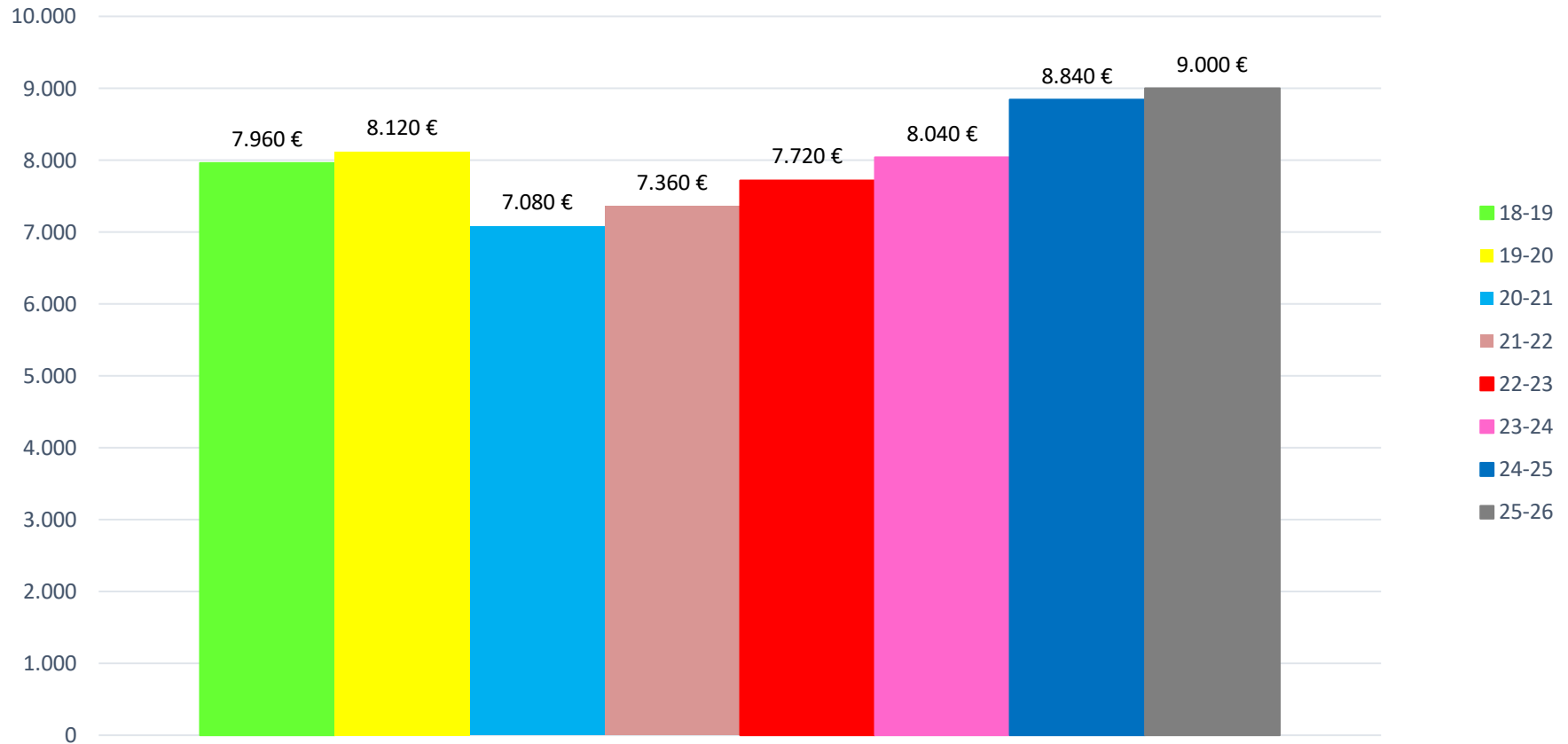

AMPA

Tesorería

ESTADO ACTUAL AMPA 25-26

Alumnos AMPA Vs. Familias por Hijo Mayor_Curso 25-26

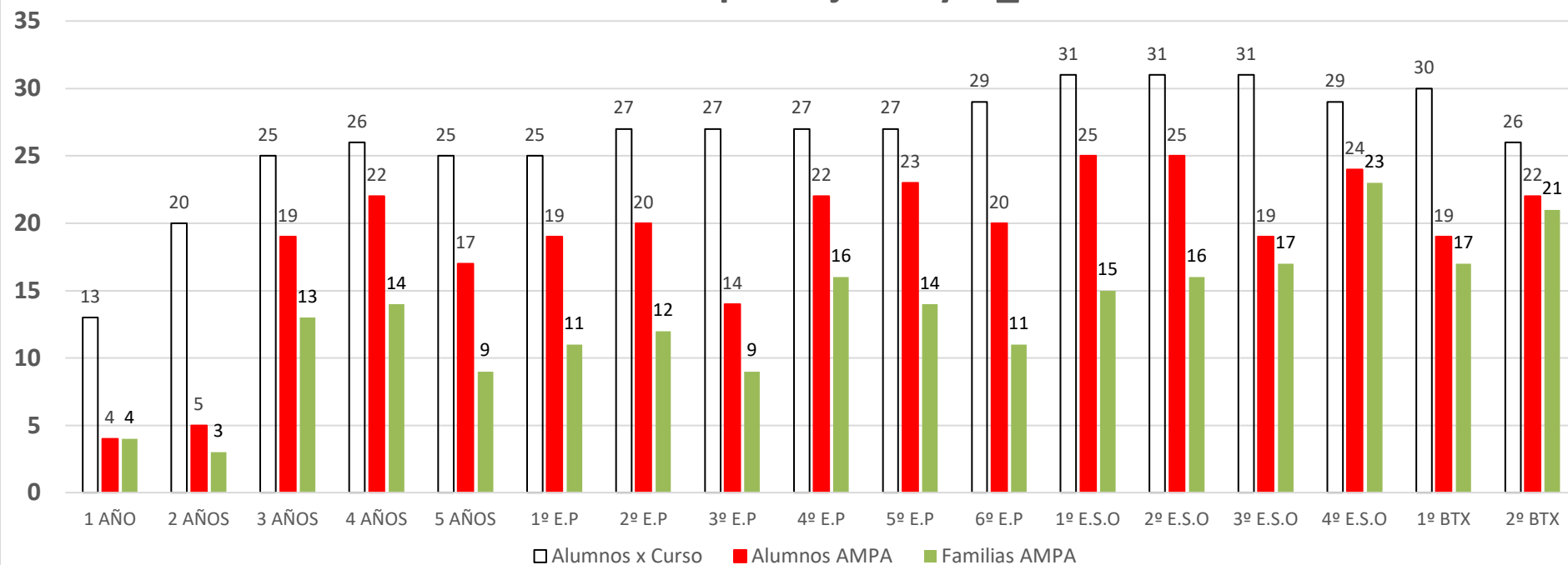

Nº Familias / Alumnos colaboradoras con el AMPA

66% Familias – 71% Alumnos

¡ GRACIAS POR VENIR !