



AMPA

Actividades

CURSO 2023-2024

AMPA

ASAMBLEA 2024

Disolución curso anterior

Funciones del AMPA

Colectivo abierto: Ampa Jacarandá es un colectivo de padres y madres de alumnos de la escuela abierto a la comunidad educativa

Junta del AMPA: es el órgano gestor del Ampa, que se reúne para tomar decisiones relativas a su funcionamiento y actividades

Objetivo principal: planificación y preparación de actividades culturales , así como apoyo al centro

Ser del AMPA : Para ser parte del Ampa hay que inscribirse y abonar la cuota por familia

AMPA

COLABORACIONES

La Junta trabaja organizada por comisiones, con el fin de llevar a cabo sus distintas actividades.

- ✓ Talleres
- ✓ Conciertos
- ✓ Exposiciones
- ✓ Extraescolares.....

En el último ejercicio, el AMPA realizó los actos que se indican a continuación:





**TALLERES Y
EXPOSICIONES**

AMPA

TALLERES Y EXPOSICIONES



Día de la Danza:

Alumnos de 4º Educación Primaria junto a la bailarina y coreógrafa Christine Cloux. Interpretación del Bolero de Ravel.

AMPA TALLERES Y EXPOSICIONES

Danza en familia:
Ana Ramírez, titulada en
Danza Clásica y Danza
Contemporánea
Para alumnos y familias
de 3, 4 y 5 años.



AMPA

TALLERES Y EXPOSICIONES



Taller “¿De qué proteger a nuestros hijos e hijas?”:
Impartido por Elvira Peris, directora de Nou per Tres para familias del centro

AMPA

TALLERES Y EXPOSICIONES



Taller “Pautas educativas para pre-adolescentes”:
Impartido por Elvira Peris, directora de Nou per Tres para familias desde 5º Primaria hasta 2º Secundaria.

AMPA

TALLERES Y EXPOSICIONES

Día del Juego:
Guitxot de Huit



AMPA

TALLERES Y EXPOSICIONES

Charla sobre educación financiera: Impartida esta charla por Marola Caja para niños de Bachillerato que han escogido la asignatura de economía.
Versó sobre la generación de dinero, gasto y ahorro.



AMPA

TALLERES Y EXPOSICIONES

Ampa Jacarandá

informa



Viernes 25 Octubre

17:15 H

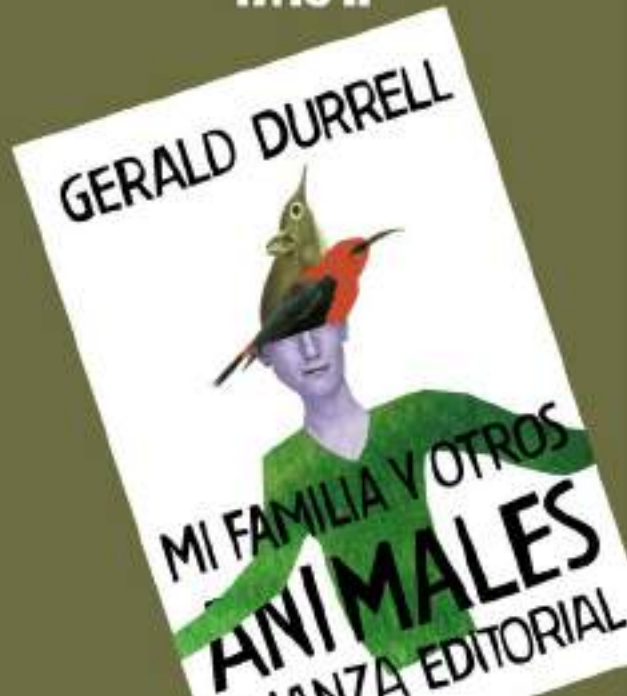

Club de Lectura

Comenzó sus reuniones en noviembre de 2023.
Hasta ahora hemos leído y comentado:

- LUNA DE LOBOS de Julio Llamazares.
- ANTES DE ATARDECER de Gustavo Martín Garzo, con visita del autor.
- CRÓNICA DE UNA MUERTE ANUNCIADA de Gabriel García Márquez.
- EL CORAZÓN HELADO de Almudena Grandes.

MI FAMILIA Y OTROS ANIMALES de Gerald Durrell.
25 DE OCTUBRE DE 2024.

AMPA

TALLERES Y EXPOSICIONES



Exposición de Carme Solé: “ El Cor es la Mirada.”
Exposición de la ilustradora de Carnaval en el Hall de Primaria inaugurada en marzo.

A large, stylized, light green letter 'C' is positioned on the left side of the page, partially overlapping the dark green background. The 'C' is composed of two concentric, slightly irregular shapes, creating a thick, modern-looking letter.

COMISIÓN DE CIENCIAS

AMPA

COMISIÓN DE CIENCIAS

Lynn Margulis, una revolución en la evolución:

Conferencia impartida Juli Peretó para alumnos de sexto de primaria, primero y segundo de ESO.



AMPA COMISIÓN DE CIENCIAS



Roberto García Roa vendrá este año a hablar sobre su inmersión en la Antártida.

The background is a solid teal color. On the left side, there are two large, dark teal, rounded rectangular shapes that appear to be overlapping or stacked. The text is centered on the right side of the image.

COMISIÓN DE
TEATRO

AMPA COMISIÓN DE TEATRO



Madres y padres de la Escuela.

Se abre cada curso a todos los que
quieran probar su talento como
actores o simplemente pasarlo
bien

AMPA

COMISIÓN DE TEATRO

*La Compañía Quiquirimoque
Grupo de Teatro del AMPA Jacarandá
presenta*

**EL RETABLO
DE LAS
MARAVILLAS**
compuesto por Miguel de Cervantes

*Previamente se representará
el Paso
LAS ACEITUNAS de Lope de Rueda
y el Interludio
LA LECHERA de Félix María Samaniego*

*Viernes, 14 de Junio de 2024
Primer pase a las 12,45 h
Segundo pase a las 15,15 h*

Algunas de estas obras representadas en el curso pasado han sido:

- **Las Aceitunas:** Paso de Lope de Rueda
- **El Retablo de las Maravillas:** Entremés de Miguel de Cervantes.
- **Aleluyas de San Isidro Labrador:** participación de las madres y padres del colegio en el desfile de Carnaval.

AMPA COMISIÓN DE TEATRO



Este año montaremos la obra **La Cabeza del Dragon** de Valle-Inclán.

AMPA COMISIÓN DE TEATRO



El AMPA también colabora en la preparación de coreografías para los diferentes grupos en el desfile de Carnaval Literario.

A large, stylized letter 'C' graphic is the central focus. The 'C' is composed of two overlapping shapes: a dark maroon outer ring and a lighter, dusty rose inner ring. The text is positioned to the right of the 'C'.

**COMISIÓN DE
CONCIERTOS**

AMPA COMISIÓ DE CONCIERTOS

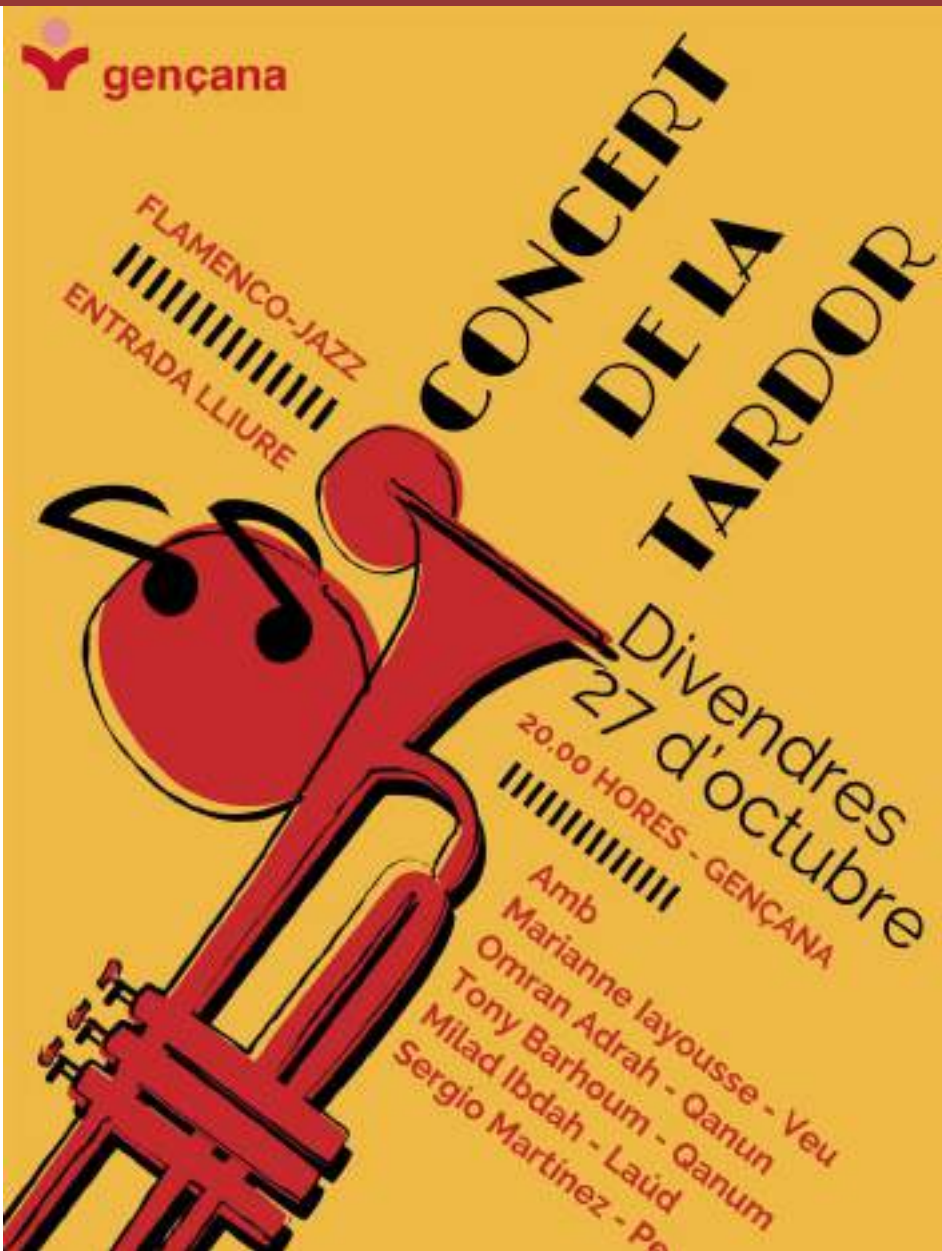

gençana

FLAMENCO-JAZZ
ENTRADA LLIURE

CONCERT
DE LA
TARDOR

Divendres
27 d'octubre
20.00 HORES - GENÇANA

Amb
Marianne layousse - Veu
Omran Adrah - Qanun
Tony Barhoum - Qanun
Milad Ibdah - Laúd
Sergio Martinez - Pe

Concierto de Tardor Bienvenida al curso 2023-2024

Voz de Marianne Layousse.
Omran Adrah y Tony
Barhoum al Qanun, Milad
Ibdah al Laúd, Sergio
Martínez con su percusión.

AMPA COMISIÓN DE CONCIERTOS



**Concierto de
Año Nuevo**

Francisco Blanco Latino - Saxo
Kontxi Lorente - Piano

**Viernes 12 de enero
20:00 h
Sala polivalente**

Entrada libre

Organizado por:
AMPA
Asociación de
centros educativos gaztanos

Concierto de Año Nuevo:

Francisco Latino Blanco al
Saxo Y Kontxi Lorente al
Piano.

AMPA
COMISIÓN DE CONCIERTOS

"ETERNAS"

CONCIERTO FLAMENCO

Viernes 26 Abril

20:00 H

Entrada libre

Concierto de Flamenco:

A cargo de Eternas.



AMPA COMISIÓN DE CONCIERTOS

Concierto de fin de curso:

Berklee Covers

Filo Ebid

Jaylin Brown

Celine Durney
(cantantes)

Filippo Giangrande
(baterista)

Jenelle Roccaforte
(bañista)

AMPA COMISIÓN DE CONCIERTOS



Recibimos a
Mediterranean
Guitars, como parte de
las actividades de este
nuevo ejercicio del
AMPA.

AMPA COMISIÓN DE CONCIERTOS



Sorpresa de Año Nuevo:

Recibimos los regalos de los Reyes Magos con la música del quinteto de viento «Ad Libitum».

AMPA

COMISIÓN DE CONCIERTOS

Big Band de la Escuela
Gençana.

Proyecto del AMPA
JACARANDÁ destinado a
introducir el Jazz en las aulas,
habiendo realizado la Banda
conciertos tanto dentro como
fuera de la Escuela.



OTRAS COLABORACIONES

AMPA

OTRAS COLABORACIONES

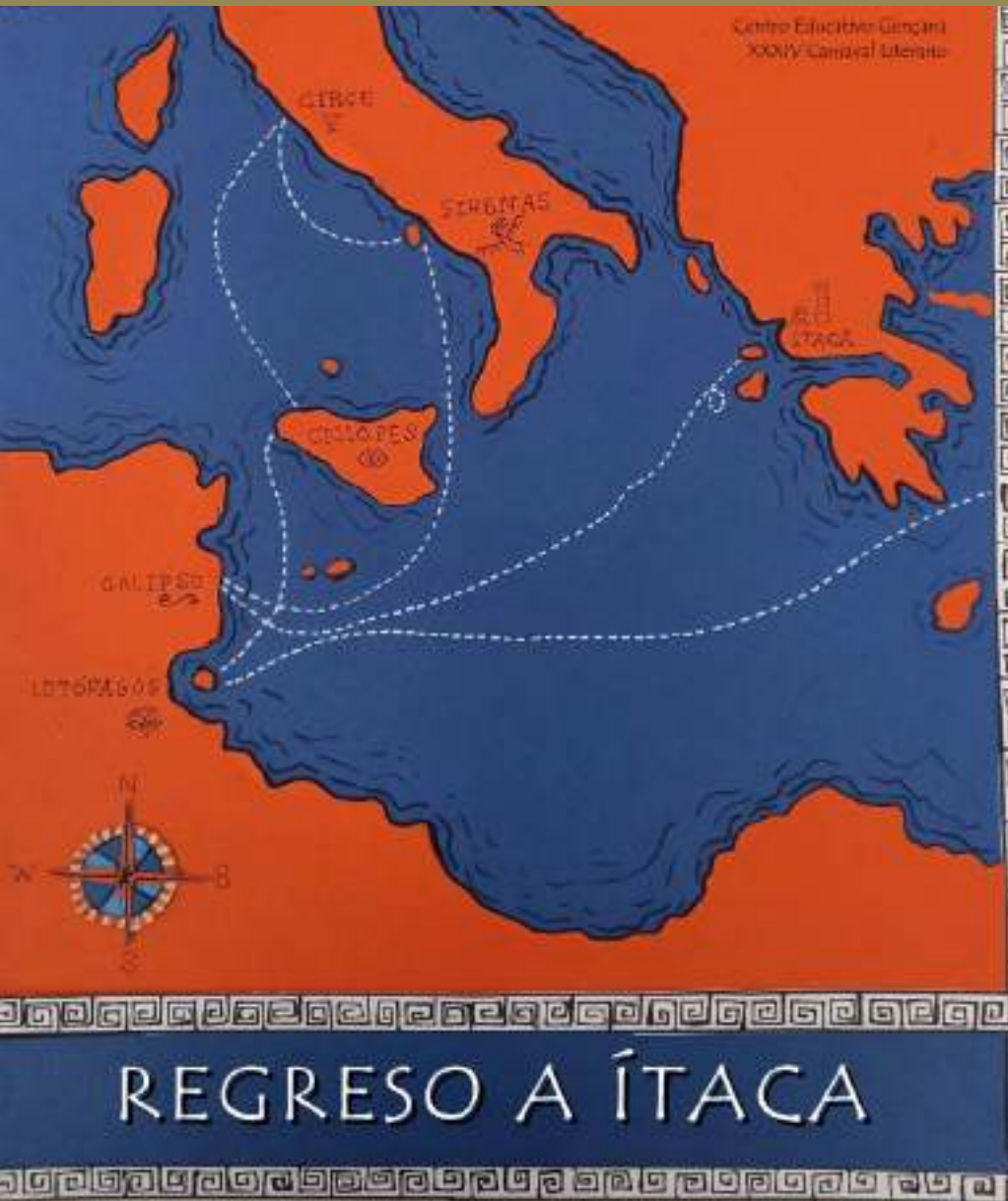

**Pasacalle circense:
Colaboración en la
grabación del
pasacalle: "JASÓN Y
LOS ARGONAUTAS" de
los alumnos de 1º
ESO.**

AMPA

OTRAS COLABORACIONES

Prémios fotográficos ULISES:

Para padres y alumnos:

1º, 2º y 3º premios en material.



AMPA

OTRAS COLABORACIONES

Premios Marco Polo:

Premio para el mejor "*Cuaderno de bitácora*" de cada aula.



PREMIO
MARCO
POLO

AMPA

OTRAS COLABORACIONES



**Vídeo de despedida de los
alumnos de Segundo de
Bachillerato**

AMPA

OTRAS COLABORACIONES

Olimpiadas Matemáticas:

El AMPA sufragó parte de los gastos de la organización de este evento que el curso pasado tuvo como colegio anfitrión a nuestro centro.



A large, stylized letter 'C' logo is the central focus. The 'C' is composed of two concentric shapes: an outer light orange ring and an inner dark orange ring. The text is centered within the dark orange area.

**COMISIÓN DE
COMUNICACIÓN**

AMPA

COMISIÓN DE COMUNICACIÓN

Ampa Jacarandá
colabora en
Taller gratuito

11 Enero, a las 17:00 horas
Efectos de las pantallas
en el desarrollo de niños
y niñas de Infantil por
Alberto Soler
(psicólogo clínico)



Familias de Infantil con inscripción previa
<https://forms.gle/PD5LUaa25cNau92c8>
si se completa el aforo podréis
seguirlos por streaming

AMPA

Ampa Jacarandá
Informa

Conferencia de Federico Martín Nebras

**El Galapito que va por
el agua / mira cómo
bulle. mira cómo anda.
A leer se empieza y
se acaba en casa**

23 Febrero
de 15:30 a 17:00 h

Familias de Infantil con inscripción
previa mediante enlace
<https://bit.ly/conferenciafederico>

AMPA

Ampa Jacarandá

Gracias a vuestra aportación
hemos colaborado en

* Aportación para la compra de micrófonos, peñas y diademas para teatro en exterior

* 3 sesiones presenciales de conferencia "Sexología del Instituto ESPILL", para padres, 1º bachillerato y 4ºESO.

* Conferencia de Federico Martín Nebras "A leer se empieza en casa" para familias de infantil

* Aportación a la grabación del video del pasacalles circense 1ºESO

* Taller a cargo de Roberto García-Roa "Estadía en la naturaleza"

Desde Ampa
Jacarandá
os deseamos
felices fiestas



En 2022 trabajaremos con ilusión
en talleres, conferencias y actividades
gracias a tu colaboración.

AMPA

PÍLDORAS INFORMATIVAS

Informar a las madres y padres de alumnos de la Escuela sobre los actos del AMPA. Recientemente han desarrollado las "Píldoras Informativas", que se distribuyen a través de los grupos de whatsapp .

TESORERÍA

AMPA

Tesorería

BALANCE DE CUENTAS ANUAL 23-24

2023				2024							
SEPTIEMBRE	OCTUBRE	NOVIEMBRE	DECIEMBRE	ENERO	FEBRERO	MARZO	ABRIL	MAYO	JUNIO	JULIO	AGOSTO

												TOTALES	
INGRESOS				7.520,00 €				840,00 €		-40,00 €	-40,00 €		8.280,00 €
Cuotas socios (1)	0,00 €	0,00 €	0,00 €	7.520,00 €	0,00 €	0,00 €	0,00 €	840,00 €	0,00 €	-40,00 €	-40,00 €		8.280,00 €
													0,00 €

												TOTALES	
GASTOS		30,00 €	600,00 €	213,46 €	40,89 €			70,60 €		3.704,74 €	1.921,17 €	1.163,74 €	7.744,60 €
Comisiones Banco (2)	0,00 €	30,00 €	0,00 €	165,41 €	40,89 €	0,00 €	0,00 €	70,60 €	0,00 €	11,53 €	30,00 €		348,43 €
Comisión Música (3)	0,00 €	0,00 €	600,00 €	0,00 €	0,00 €	0,00 €	0,00 €	0,00 €	0,00 €	1.681,17 €	1.112,42 €		3.393,59 €
Comisión Teatro (4)	0,00 €	0,00 €	0,00 €	0,00 €	0,00 €	0,00 €	0,00 €	0,00 €	0,00 €	672,02 €		1,32 €	673,34 €
Comisión Comunicación (5)	0,00 €	0,00 €	0,00 €	0,00 €	0,00 €	0,00 €	0,00 €	0,00 €	0,00 €	0,00 €			0,00 €
Comisión Talleres (6)	0,00 €	0,00 €	0,00 €	48,05 €	0,00 €	0,00 €	0,00 €	0,00 €	0,00 €	2.403,19 €	210,00 €	50,00 €	2.711,24 €
Comisión Ciencias (7)	0,00 €	0,00 €	0,00 €	0,00 €	0,00 €	0,00 €	0,00 €	0,00 €	0,00 €	300,00 €			300,00 €
Varios (8)	0,00 €	0,00 €	0,00 €	0,00 €	0,00 €	0,00 €	0,00 €	0,00 €	0,00 €	318,00 €			318,00 €

INGRESOS - GASTOS EJERCICIO 23-24 **535,40 €**

RESULTADO MES		-30,00 €	-600,00 €	7.306,54 €	-40,89 €			769,40 €		-3.744,74 €	-1.961,17 €	-1.163,74 €
ACUMULADO	6.124,19 €	6.094,19 €	5.494,19 €	12.800,73 €	12.759,84 €	12.759,84 €	12.759,84 €	13.529,24 €	13.529,24 €	9.784,50 €	7.823,33 €	6.659,59 €

SALDO FIN 2022-23												SALDO BANCO ACTUAL 23-24	
6.124,19 €	6.124,19 €	6.094,19 €	5.494,19 €	12.800,73 €	12.759,84 €	12.759,84 €	12.759,84 €	13.529,24 €	13.529,24 €	9.784,50 €	7.823,33 €	6.659,59 €	6.659,59 €

AMPA

Tesorería

BALANCE DE CUENTAS ANUAL 23-24

CAIXABANK		CURSO : 2023 - 2024		
FECHA		DEBE	HABER	SALDO
				6.124,19 €
01-10-23	Mantenimiento Cuenta - 3er trim.23 (01/07 a 30/09)	30,00 €		6.094,19 €
18-11-23	Concierto Jazz - SedaJazz(nov 23)	600,00 €		5.494,19 €
20-12-23	Premios Ulises - Libros y Fotos	48,05 €		5.446,14 €
22-12-23	60 Giros - Propia Entidad		2.400,00 €	7.846,14 €
22-12-23	138 Giros - Otras Entidades		5.520,00 €	13.366,14 €
22-12-23	Comisiones por giros (60 a 1,4 + 138 a 0,15 = 104,7€) + 21,99€ IVA	126,69 €		13.239,45 €
28-12-23	Devolución 8 domiciliaciones (2 Ppia entidad + 6 Otras) - Mandatos 320, 336, 371, 415, 419, 421, 454, 461	320,00 €		12.919,45 €
28-12-23	Comisión Devolución 8 domiciliaciones (2*7 (propia) + 6*3 (otras))*1,21 - Ok	38,72 €		12.880,73 €
28-12-23	1 Giros - Propia Entidad - Mandato 375		40,00 €	12.920,73 €
29-12-23	Devolución 1 domiciliación (1 Otras entidades) - Mandato 431	40,00 €		12.880,73 €
03-01-24	Comisión Devolución 1 domiciliación Otra Entidad - (1*3)*1,21 - Ok	3,63 €		12.877,10 €
02-01-23	Mantenimiento Cuenta - 4o trim.23 (01/10 a 31/12)	30,00 €		12.847,10 €
29-12-23	Devolución 2 domiciliaciones (2 Otras entidades) - Mandato 411, 421	80,00 €		12.767,10 €
03-01-24	Comisión Devolución 2 domiciliaciones Otra Entidad - (2*3)*1,21 - Ok	7,26 €		12.759,84 €
01-04-24	Mantenimiento Cuenta - 1er trim.24 (01/01 a 31/03)	30,00 €		12.729,84 €
12-04-24	3 Giros - Propia Entidad		120,00 €	12.849,84 €
12-04-24	10 Giros - Otras Entidades		400,00 €	13.249,84 €
12-04-24	Comisión	6,90 €		13.242,94 €
12-04-24	3 Giros - Propia Entidad		120,00 €	13.362,94 €
12-04-24	Comisión	5,08 €		13.357,86 €
15-04-24	11 Giros - Otras Entidades		440,00 €	13.797,86 €
12-04-24	Comisión	2,00 €		13.795,86 €
16-04-24	Devolución domiciliación	40,00 €		13.755,86 €
16-04-24	Comisión	3,63 €		13.752,23 €
19-04-24	Devolución domiciliación	80,00 €		13.672,23 €
19-04-24	Comisión	7,26 €		13.664,97 €
19-04-24	Devolución domiciliación	120,00 €		13.544,97 €
19-04-24	Comisión	15,73 €		13.529,24 €
.....	Juli Pereto - Conferencia - "Lyn Margulis. Una revolución en la		

AMPA

Tesorería

BALANCE DE CUENTAS ANUAL 23-24

2023				2024							
SEPTIEMBRE	OCTUBRE	NOVIEMBRE	DICIEMBRE	ENERO	FEBRERO	MARZO	ABRIL	MAYO	JUNIO	JULIO	AGOSTO

												TOTALES
INGRESOS												
Cuotas socios (1)	0,00 €	0,00 €										
GASTOS		30,00 €										
Comisiones Banco (2)	0,00 €	30,00 €										
Comisión Música (3)	0,00 €	0,00 €										
Comisión Teatro (4)		0,00 €										
Comisión Comun...		0,00 €										
Comisión Te...		0,00 €										
Comisión ...		0,00 €										
Varios (8)		0,00 €										
RESULTADO		-30,00 €	-600,00 €	7.306,54 €	-40,89 €			769,40 €		-3.744,74 €	-1.961,17 €	-1.163,74 €
ACUMULADO	6.124,19 €	6.094,19 €	5.494,19 €	12.800,73 €	12.759,84 €	12.759,84 €	12.759,84 €	13.529,24 €	13.529,24 €	9.784,50 €	7.823,33 €	6.659,59 €
SALDO FIN 2022-23	6.124,19 €	6.094,19 €	5.494,19 €	12.800,73 €	12.759,84 €	12.759,84 €	12.759,84 €	13.529,24 €	13.529,24 €	9.784,50 €	7.823,33 €	6.659,59 €
												SALDO BANCO ACTUAL 23-24
												6.659,59 €

SALDO AÑO PRECEDENTE 22-23

+ 6.124,19 €

GASTOS 23-24

- COMISIONES CON PRESUPUESTOS ASIGNADOS = 7.744,60€
- COMISIONES BANCARIAS = 348,43€ (4,5%)
- OTROS GASTOS (Video graduación BTX, etc.) = 318,00€

3-24

- 7.744,60€

											TOTALES	
INGRESOS				7.520,00 €				840,00 €	-40,00 €	-40,00 €		
Cuotas socios (1)	0,00 €	0,00 €	0,00 €	7.520,00 €	0,00 €		840,00 €	0,00 €	-40,00 €	-40,00 €		8.280,00 €

											TOTALES	
GASTOS		30,00 €	600,00 €	213,46 €	40,89 €			70,60 €	3.704,74 €	1.921,17 €	1.163,74 €	7.744,60 €
Comisiones Banco (2)	0,00 €	30,00 €	0,00 €	165,41 €	40,89 €	0,00 €	0,00 €	70,60 €	11,53 €	30,00 €		348,43 €
Comisión Música (3)	0,00 €	0,00 €	600,00 €	0,00 €	0,00 €	0,00 €	0,00 €	0,00 €	0,00 €	1.681,17 €	1.112,42 €	3.393,59 €
Comisión Teatro (4)	0,00 €	0,00 €	0,00 €	0,00 €	0,00 €	0,00 €	0,00 €	0,00 €	672,02 €		1,32 €	673,34 €
Comisión Comunicación (5)	0,00 €	0,00 €	0,00 €	0,00 €	0,00 €	0,00 €	0,00 €	0,00 €	0,00 €			0,00 €
Comisión Talleres (6)	0,00 €	0,00 €	0,00 €	48,05 €	0,00 €	0,00 €	0,00 €	0,00 €	2.403,19 €	210,00 €	50,00 €	2.711,24 €
Comisión Ciencias (7)	0,00 €	0,00 €	0,00 €	0,00 €	0,00 €	0,00 €	0,00 €	0,00 €	300,00 €			300,00 €
Varios (8)	0,00 €	0,00 €	0,00 €	0,00 €	0,00 €	0,00 €	0,00 €	0,00 €	318,00 €			318,00 €

INGRESOS - GASTOS EJERCICIO 23-24 **535,40 €**

RESULTADO MES		-30,00 €	-600,00 €	7.306,54 €	-40,89 €			769,40 €	-3.744,74 €	-1.961,17 €	-1.163,74 €	
ACUMULADO	6.124,19 €	6.094,19 €	5.494,19 €	12.800,73 €	12.759,84 €	12.759,84 €	12.759,84 €	13.529,24 €	13.529,24 €	9.784,50 €	7.823,33 €	6.659,59 €

SALDO FIN 2022-23												SALDO BANCO ACTUAL 23-24	
6.124,19 €	6.124,19 €	6.094,19 €	5.494,19 €	12.800,73 €	12.759,84 €	12.759,84 €	12.759,84 €	13.529,24 €	13.529,24 €	9.784,50 €	7.823,33 €	6.659,59 €	6.659,59 €

AMPA

Tesorería

BALANCE DE CUENTAS ANUAL 23-24

2023				2024							
SEPTIEMBRE	OCTUBRE	NOVIEMBRE	DICIEMBRE	ENERO	FEBRERO	MARZO	ABRIL	MAYO	JUNIO	JULIO	AGOSTO

INGRESOS	
Cuotas socios (1)	

GASTOS	
Comisiones Banco (2)	
Comisión Música (3)	
Comisión Teatro (4)	
Comisión Comunicación (5)	
Comisión Talleres (6)	
Comisión Ciencias (7)	
Varios (8)	

BALANCE 23-24

BALANCE = SALDO AÑO PRECEDENTE + INGRESOS – GASTOS

6.124,19 € + 8.280,00 € – 7.744,60 €
+ 6.659,59€

TOTALES
8.280,00 €
8.280,00 €
0,00 €

TOTALES
7.744,60 €
348,43 €
3.393,59 €
673,34 €
0,00 €
2.711,24 €
300,00 €
318,00 €

0,00 €	0,00 €	0,00 €	0,00 €	0,00 €	0,00 €	0,00 €	0,00 €	0,00 €	0,00 €	300,00 €	
0,00 €	0,00 €	0,00 €	0,00 €	0,00 €	0,00 €	0,00 €	0,00 €	0,00 €	0,00 €	318,00 €	

INGRESOS - GASTOS EJERCICIO 23-24 535,40 €

RESULTADO MES		-30,00 €	-600,00 €	7.306,54 €	-40,89 €			769,40 €		-3.744,74 €	-1.961,17 €	-1.163,74 €
ACUMULADO	6.124,19 €	6.094,19 €	5.494,19 €	12.800,73 €	12.759,84 €	12.759,84 €	12.759,84 €	13.529,24 €	13.529,24 €	9.784,50 €	7.823,33 €	6.659,59 €

SALDO FIN 2022-23												
6.124,19 €	6.124,19 €	6.094,19 €	5.494,19 €	12.800,73 €	12.759,84 €	12.759,84 €	12.759,84 €	13.529,24 €	13.529,24 €	9.784,50 €	7.823,33 €	6.659,59 €

SALDO BANCO ACTUAL 23-24

6.659,59 €

AMPA

Tesorería

REPARTO DE GASTOS POR COMISIONES 23-24

1ª JUNTA 30 Oct 2023:
GASTO APROBADO - **11.500€**



	PREVISIÓN FONDOS			PTE.GASTO
	APROBADO	CONSUMIDO		
Comisión Música (3)	4.000,00 €	3.393,59 €	85%	606,41 €
Comisión Teatro (4)	1.000,00 €	673,34 €	67%	326,66 €
Comisión Comunicación (5)	500,00 €			500,00 €
Comisión Talleres (6)	5.000,00 €	2.711,24 €	54%	2.288,76 €
Comisión Ciencias (7)	1.000,00 €	300,00 €	30%	700,00 €
Varios (8)		318,00 €	#¡DIV/0!	-318,00 €
Total	11.500,00 €	7.396,17 €		4.103,83 €

Previsión de Fondos por Comisiones

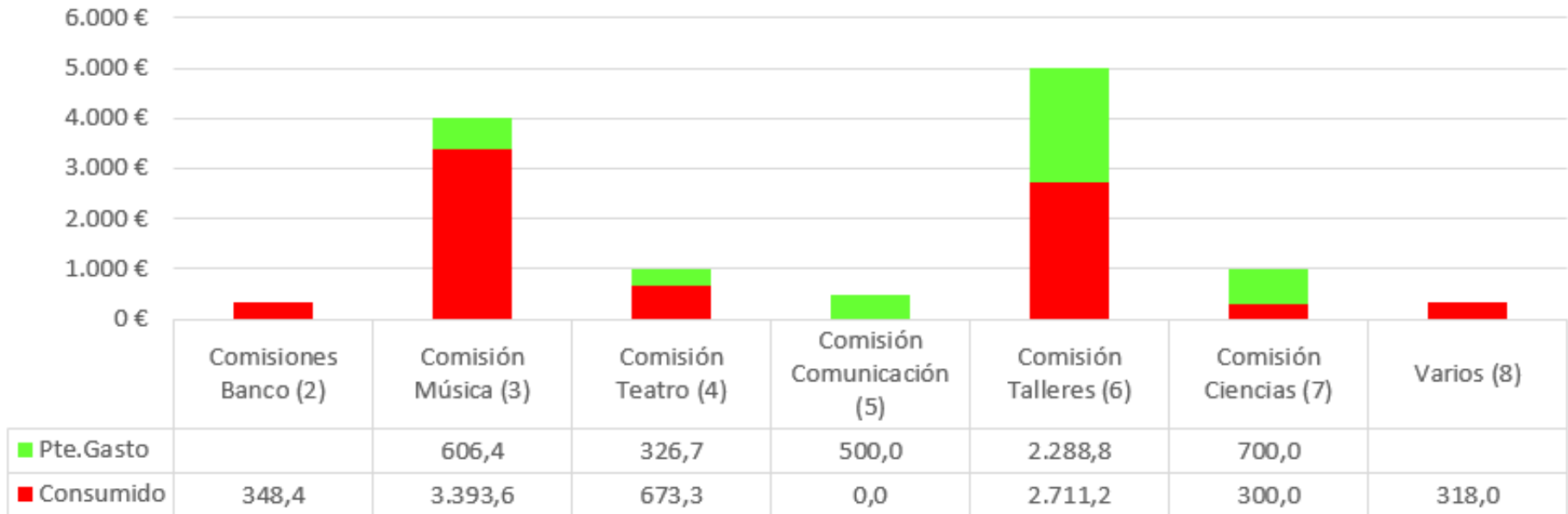

AMPA

Tesorería

EVOLUCIÓN DEL AMPA

Número Alumnos con Padres Socios AMPA

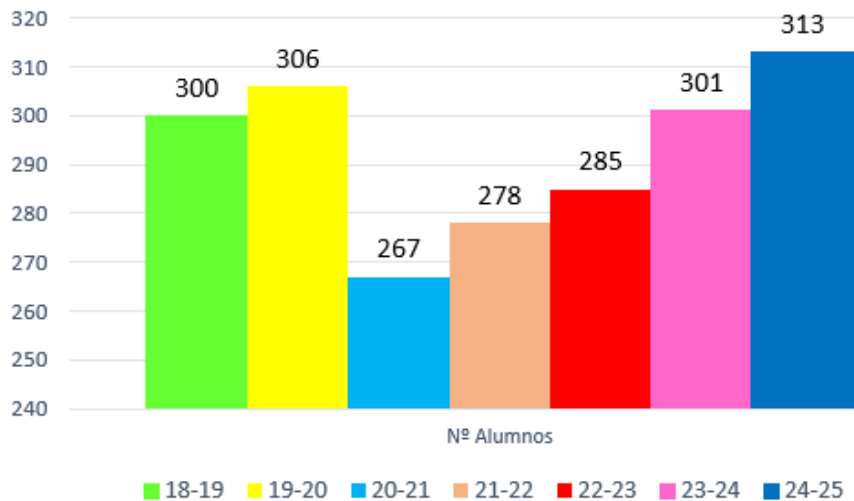

Sobre un total aprox. de 440 alumnos

Número de Familias Socios AMPA

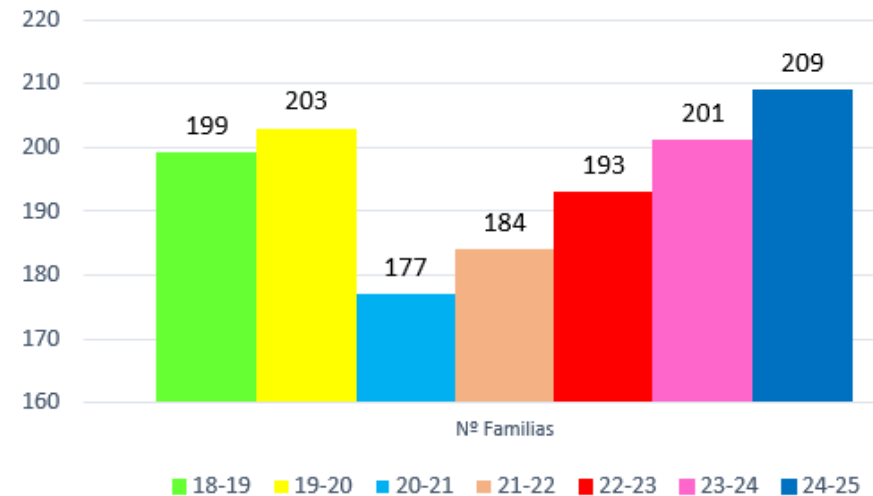

Sobre un total aprox. de 340 familias

AMPA

Tesorería

ESTADO ACTUAL AMPA 24-25

Alumnos AMPA Vs. Familias por Hijo Mayor_Curso 24-25

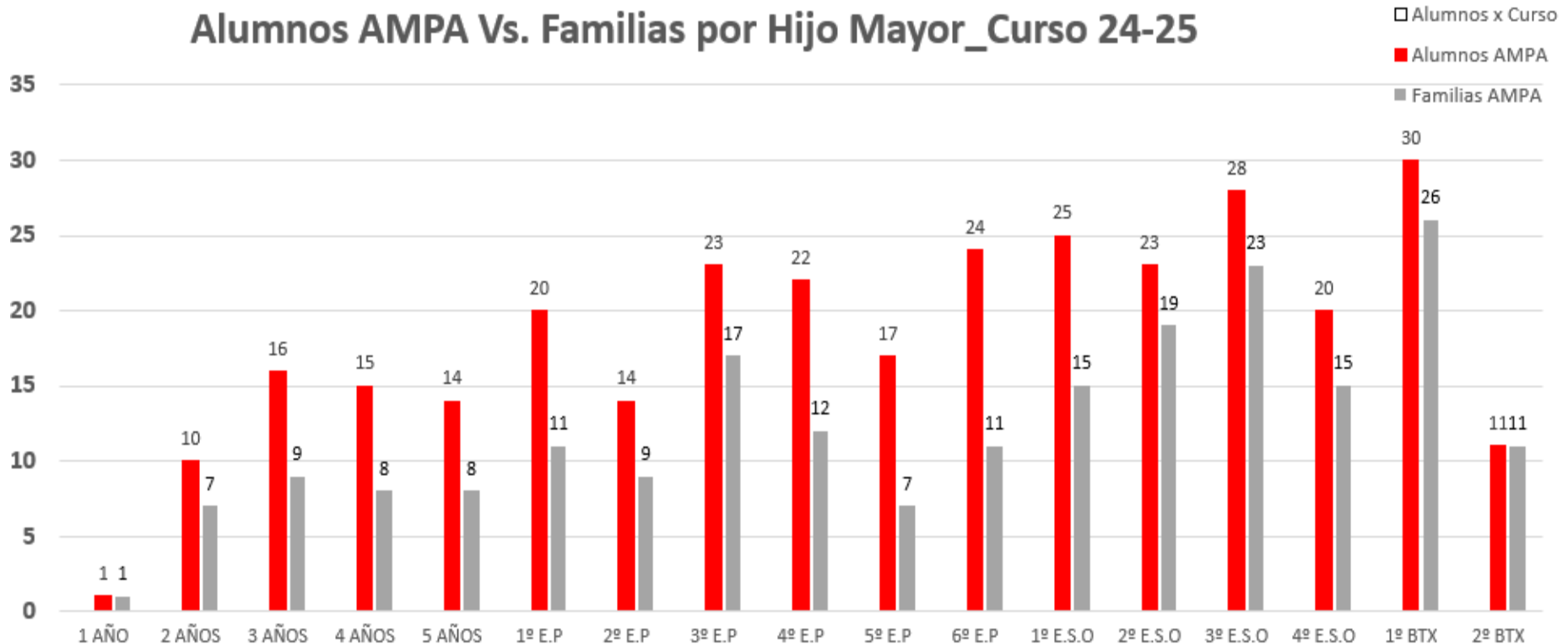

Nº Familias / Alumnos colaboradoras con el AMPA
60% Familias – 70% Alumnos

¡ GRACIAS POR VENIR !